



Sumbangsih, 6 (1), 2025, 16-23

**Jurnal Sumbangsih**

<https://sumbangsih.lppm.unila.ac.id>



**PEMBERDAYAAN MASYARAKAT MELALUI PEMBENTUKAN  
POKDARWIS UNTUK MENINGKATKAN PARIWISATA DI DESA GEDUNG  
HARTA KECAMATAN PENENGAHAN KABUPATEN LAMPUNG SELATAN**

**Erizal Barnawi<sup>1</sup>, Adam Cahyo Satrio<sup>2</sup>, Amanda Nonisa Putri<sup>2</sup>, Desi Regita Cahyani<sup>2</sup>,  
Dinda Lathofiana Rahman<sup>2</sup>, I Made Suwarjana<sup>2</sup>, Nurlisda Syahrani<sup>7</sup>, Pelangi  
Fortuna Ramadani<sup>2</sup>, Rizky Nitha<sup>2</sup>**

<sup>1</sup>Program Studi Pendidikan Seni Musik/ Jurusan PBS/FKIP, Universitas Lampung

<sup>2</sup>Mahasiswa KKN Periode 1 2024 Universitas Lampung

Penulis Korespondensi : [Satrioadam@gmail.com](mailto:Satrioadam@gmail.com)

**Abstrak**

Pariwisata menjadi salah satunya bidang yang menduduki peranan penting dalam pertumbuhan perekonomian suatu negara. Artikel ini bertujuan untuk menunjang berkembangnya potensi pariwisata di Indonesia khususnya di Desa Gedung Harta, Lampung Selatan, serta perjuangan dan upaya mengembangkan pariwisata menjadi salah satu sektor utama perekonomian Indonesia. Artikel ini menggunakan metode penelitian deskriptif dan eksplanatori dengan menggunakan pendekatan kualitatif. Pengaruh terbentuknya Pokdarwis (Kelompok Sadar Wisata) terhadap peningkatan pariwisata di desa Gedung Harta dapat dibahas melalui berbagai aspek pariwisata terkait Makam pahlawan Raden Intan II, Way Batokh dan Pasukan Tuppeting. Artikel ini dibuat sebagai syarat lulus mata kuliah KKN, dengan desa Gedung Harta, Kec. Penengahan, Kab. Lampung Selatan. Artikel ini dibuat oleh mahasiswa/i KKN Universitas Lampung FKIP periode 1 Tahun 2024. Artikel ini juga berkontribusi dalam keilmuan pariwisata serta pengaruh pembentukan pokdarwis terhadap peningkatan pariwisata.

**Kata kunci:** *pariwisata; perekonomian; pokdarwis; potensi*

**Abstract**

*Tourism is one of the sectors that plays an important role in the economic growth of a country. This article aims to support the development of tourism potential in Indonesia, particularly in Gedung Harta Village, South Lampung, as well as to describe the efforts and struggles in developing tourism as one of the main sectors of the Indonesian economy. This article employs descriptive and explanatory research methods using a qualitative approach. The impact of the establishment of Pokdarwis (Tourism Awareness Group) on the improvement of tourism in Gedung Harta Village can be examined through various tourism aspects related to the tomb of the national hero Raden Intan II, Way Batokh, and the Tuppeting troops. This article was prepared as a requirement for completing the Community Service Program (KKN) course in Gedung Harta Village, Penengahan District, South Lampung Regency. The article was written by students of the Faculty of Teacher Training and Education (FKIP), Universitas Lampung, Period 1, 2024. This article also contributes to the field of tourism studies and examines the influence of the establishment of Pokdarwis on tourism development.*

**Keywords:** *tourism; economy; Pokdarwis; potential.*

## 1. Pendahuluan

Pariwisata menjadi salah satu bagian yang dinilai memberikan kontribusi penting terhadap pertumbuhan perekonomian suatu negara. Destinasi wisata yang berkembang akan mengundang wisatawan untuk datang berkunjung. Sektor pariwisata menjadi sektor yang memiliki dampak pertumbuhan paling tinggi (Hadi & Widyaningsih, 2020). Salah satu negara dengan jumlah wisatawan terpadat di dunia adalah Indonesia, yang diharapkan dapat memberikan kontribusi terhadap sumber daya alam dan budaya.

Kelompok Sadar Wisata (Pokdarwis) merupakan lembaga tingkat masyarakat yang beranggotakan orang-orang yang mempunyai kepedulian dan tanggung jawab serta menjadi penggerak terciptanya lingkungan yang tepat bagi pertumbuhan dan perkembangan pariwisata serta terwujudnya Sapta Pesona dalam revitalisasi daerah. Orang-orang yang terkait dengan pariwisata, pembangunan melalui pariwisata dan manfaatnya bagi kesejahteraan masyarakat sekitar (Rohyani et al., 2019).

Industri pariwisata Indonesia mempunyai potensi besar untuk dikembangkan lebih lanjut, Namun untuk mencapai potensi tersebut diperlukan upaya yang serius dan berkelanjutan. Upaya tersebut antara lain dengan mengembangkan infrastruktur pariwisata, menjaga lingkungan, mempromosikan destinasi wisata, dan meningkatkan kualitas pelayanan yang diberikan kepada wisatawan. Kegiatan ini dilaksanakan dengan pendekatan pengembangan pariwisata dan Partisipasi aktif tidak hanya dilakukan oleh Pokdarwis sendiri tetapi juga oleh masyarakat setempat (Raharjo & Sulaeman, 2019; Rosyada, 2020).

Artikel ini membahas tentang potensi pariwisata di Indonesia, khususnya di Desa Gedung Harta, Kabupaten Lampung Selatan, serta perjuangan dan upaya untuk mengembangkan pariwisata menjadi salah satu sektor utama perekonomian Indonesia.

## 2. Bahan dan Metode

Artikel ini menggunakan metode deskriptif deskriptif dengan pendekatan kualitatif. Pendekatan kualitatif memberikan gambaran program kerja pembentukan kelompok sadar wisata (Pokdarwis) pada saat praktik kerja perkuliahan. Pendekatan deskriptif bertujuan untuk menjelaskan tujuan, langkah-langkah pembentukan, dan urgensi program kerja produksi data. Data yang digunakan dalam penulisan artikel ini adalah data primer yang diperoleh dari pengalaman anggota kelompok dan observasi langsung, serta data sekunder yang diperoleh melalui dokumentasi dan teah berbagai literatur dan kajian terkait Kelompok Sadar Wisata (Pokdarwis). Masyarakat yang memiliki sumber daya berupa adat, tradisi, dan budaya yang ada serta mampu berperan sebagai tuan rumah juga mempunyai peluang untuk berperan sebagai pelaku pembangunan pariwisata sesuai kapasitasnya (Anarta, 2019).

Langkah-langkah pembentukan Kelompok Sadar Wisata (Pokdarwis) dalam program kerja ini adalah sebagai berikut:

- 1) Mendatangi Dinas Pariwisata Kabupaten Lampung Selatan dan berdiskusi mengenai sistematisa pembentukan Pokdarwis serta tindak lanjut yang perlu diambil setelah pembentukan Pokdarwis.
- 2) Kegiatan Pembentukan kelompok sadar pariwisata (pokdarwis) dengan menyelenggarakan acara dengan partisipasi masyarakat, termasuk warga setempat, mengundang anggota organisasi tingkat desa seperti Karang Taruna

dan PKK.

- 3) Mahasiswa membantu perangkat desa memfasilitasi pembentukan kepengurusan Pokdarwis dengan melakukan musyawarah masyarakat mengenai pemilihan pengurus organisasi Pokdarwis.
- 4) Anggota Pokdarwis antara lain BPH (Ketua, Wakil Ketua, Sekretaris dan Bendahara), seksi Keamanan dan Ketertiban, seksi Kebersihan dan Keindahan, seksi Hubungan Masyarakat dan Pengembangan Sumber Daya Manusia, seksi Daya Tarik Wisata dan seksi Pengembangan Usaha (Rasyidah, dkk., 2023).

### 3. Hasil dan Pembahasan

Pokdarwis berperan aktif sebagai penggerak peningkatan partisipasi dan kesadaran masyarakat dalam pengembangan pariwisata (Nurfaima & Hijjang, 2022). Pengaruhnya terbentuknya Pokdarwis (Kelompok Sadar Wisata) terhadap peningkatan pariwisata di desa Gedung Harta dapat dibahas melalui berbagai aspek pariwisata terkait Makam pahlawan Raden Intan II, Way Batokh dan Korps Penyadap. Pokdarwis bertanggung jawab melaksanakan seluruh kegiatan pariwisata sesuai potensi dan karakteristik daerah masing-masing (Murianto et al., 2020).

1. Struktur organisasi POKDARWIS KHAGOM SEPAKAT DESA GEDUNG HARTA KC. PENENGAHAN, KAB. LAMPUNG SELATAN

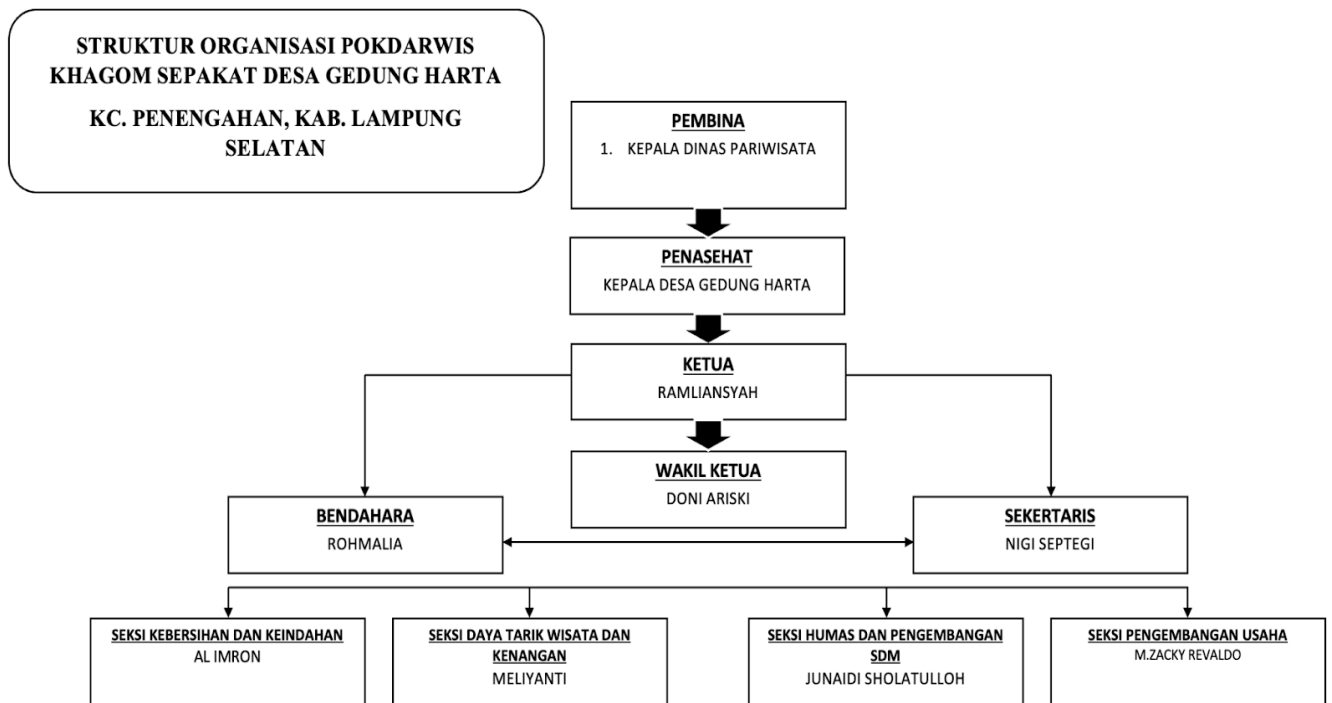

## 2. Makam Pahlawan Raden Intan II

Pembentukan Pokdarwis dapat memfasilitasi peningkatan pariwisata di makam Pahlawan Raden Intan II dengan memperbaiki kondisi fasilitas, mengembangkan informasi sejarah, dan mempromosikan keunikan budaya lokal yang terkait dengan Raden Intan II. Pokdarwis dapat memfasilitasi peningkatan pariwisata ini dengan mengembangkan infrastruktur, memperbaiki kondisi fasilitas, dan mempromosikan keunikan budaya yang terkait dengan makam Pahlawan Raden Intan II.



Monumen Patung Raden Intan II Sisi Depan



Monumen Patung Raden Intan II Sisi Belakang

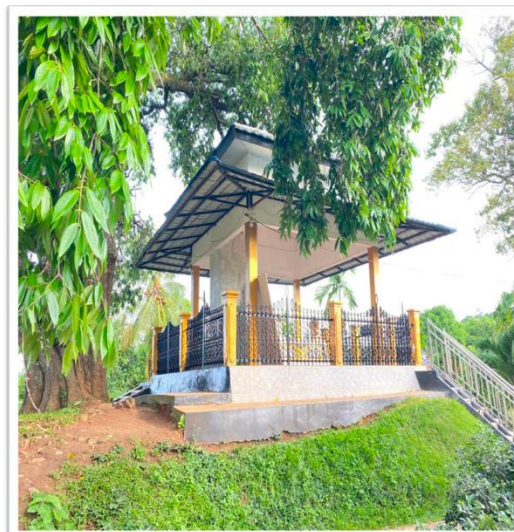

Makam Raden Intan II Sisi Luar

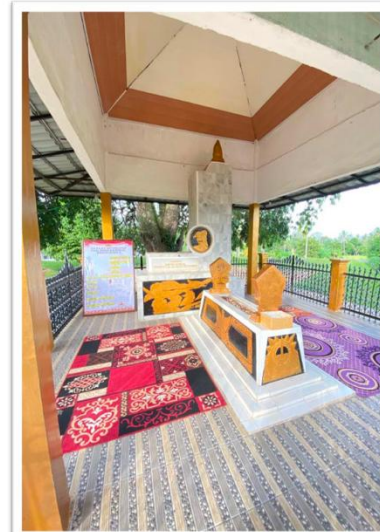

Makam Raden Intan II Sisi Dalam

### 3. Way Batokh

Pembentukan Pokdarwis dapat memfasilitasi peningkatan pariwisata way batokh dengan mengembangkan fasilitas pemandian umum yang nyaman dan praktis. Pokdarwis dapat memfasilitasi peningkatan pariwisata ini dengan mengembangkan infrastruktur, memperbaiki kondisi fasilitas, dan mempromosikan keunikan alam yang terkait dengan way batokh.



Way Batokh Atau Kali Batur Sisi Luar

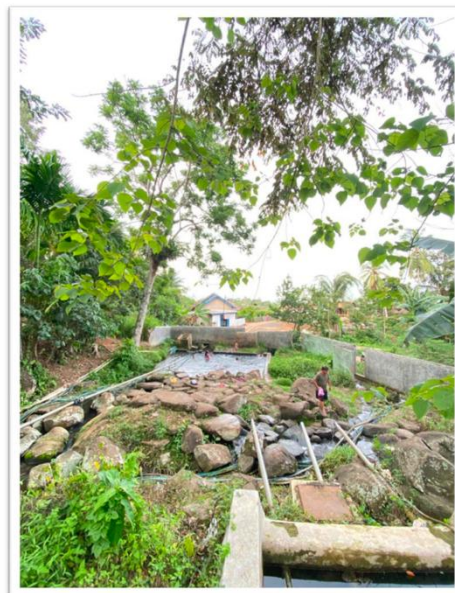

Way Batokh Atau Kali Batur Sisi Dalam



Keramat Haji Wahya Sisi Depan



Keramat Haji Wahya Sisi Belakang

- Keramat Haji Wahya Ini Bertepatan Di Selaah Way Batokh atau Kali Batur

#### 4. Pasukan Tuppeting

Pembentukan Pokdarwis dapat memfasilitasi peningkatan pariwisata yang terkait dengan pasukan tuppeting dengan memfasilitasi acara tradisional yang terkait dengan budaya lokal. Pokdarwis dapat memfasilitasi peningkatan pariwisata ini dengan mengembangkan infrastruktur, memperbaiki kondisi fasilitas, dan mempromosikan keunikan budaya yang terkait dengan pasukan tuppeting.



**Pasukan Tuppeting Atau Pasukan Topeng**

Pembentukan Pokdarwis diharapkan dapat membantu mewujudkan peranan masyarakat dalam pengembangan desa wisata serta mampu meningkatkan kesadaran wisata pada masyarakat di lingkungan tersebut (Asmoro, Susanti, Anam, & Maulidia, 2020). Selain itu, pembentukan Pokdarwis diharapkan dapat memfasilitasi peningkatan pariwisata di Desa Gedung Harta dengan mengintegrasikan wisata religius, wisata alam, dan wisata budaya dalam satu sistem yang menarik bagi para wisatawan.

Pembentukan Pokdarwis secara tidak langsung memberikan peranan penting dalam pengembangan pariwisata di Desa Gedung Harta dengan memfasilitasi partisipasi masyarakat lokal dalam proses pengembangan pariwisata.

Partisipasi masyarakat lokal dapat membantu memperkuat kesejahteraan masyarakat lokal dan membangun kesadaran masyarakat terhadap peran pariwisata dalam menciptakan kesejahteraan ekonomi.

#### **4. Kesimpulan**

Desa Gedung Harta di Lampung Selatan mempunyai potensi besar untuk menjadi salah satu penggerak perekonomian nasional. Untuk mewujudkan potensi tersebut diperlukan upaya yang serius dan berkelanjutan, antara lain pembangunan infrastruktur, perlindungan lingkungan, promosi destinasi wisata, dan peningkatan kualitas pelayanan.

Langkah-langkah ini akan memungkinkan industri pariwisata Indonesia untuk berkembang dan memberikan manfaat ekonomi yang signifikan bagi negara dan masyarakatnya.

Wisata Makam Pahlawan Raden Intan II dapat meningkatkan fasilitas, mengembangkan informasi sejarah dan mempromosikan keunikan budaya lokal. Pokdarwis dapat secara efektif memperbaiki infrastruktur, kondisi fasilitas dan daya tarik makam sebagai tujuan wisata. Hal ini menunjukkan bahwa kerjasama masyarakat lokal di seluruh Pokdarwis merupakan strategi yang efektif untuk mengembangkan potensi wisata sejarah dan budaya.

Pembentukan Pokdarwis (Kelompok Sadar Pariwisata) dapat berperan penting dalam meningkatkan pariwisata di Way Batokh. Pokdarwis berkontribusi dalam meningkatkan pengalaman wisatawan dengan fokus pada pengembangan fasilitas pemandian umum yang nyaman dan nyaman serta perbaikan infrastruktur dan kondisi fasilitas lainnya. Selain itu, dengan mempromosikan keunikan alam Way Batokh, Pokdarwis dapat menarik lebih banyak wisatawan, hal ini menunjukkan pentingnya kerja sama masyarakat lokal dalam pengembangan destinasi wisata alam.

Melalui pembentukan Pokdarwis, terdapat peluang besar untuk memperkuat sektor pariwisata secara berkelanjutan. Hal ini tidak hanya mencakup pengembangan infrastruktur dan pemeliharaan fasilitas, namun juga meningkatkan pengalaman pariwisata melalui promosi dan pelaksanaan acara-acara tradisional yang imersif. Dengan cara ini, Pokdarwis menjadi katalis untuk menjadikan keunikan budaya lokal Pasukan Topping sebagai daya tarik utama, membuka peluang ekonomi baru dan meningkatkan apresiasi terhadap warisan budaya.

#### **UCAPAN TERIMA KASIH**

Puji syukur kami panjatkan kepada Allah SWT yang telah memudahkan kelancaran proses penulisan artikel khusus ini tepat pada waktunya. Ingatlah selalu untuk memuji Nabi besar kita Muhammad SAW dengan doa dan salam Anda. Yang telah memberikan kita nikmat yang berlimpah. Kami mengucapkan terima kasih kepada semua pihak yang terlibat atas pikiran, waktu, tenaga, dan sebagainya. Oleh karena itu, pada kesempatan yang baik ini kami mengucapkan terima kasih kepada:

- a. Universitas Lampung
- b. BPPKKN Universitas Lampung
- c. Dosen KDPL Universitas Lampung
- d. Dosen DPL Universitas Lampung
- e. Kepala Desa Gedung Harta Kec. Penengahan, Lampung Selatan
- f. Masyarakat Desa Gedung Harta Kec. Penengahan, Lampung Selatan

Kami berharap artikel pengabdian ini dapat bermanfaat bagi masyarakat, sebagai pengembangan ilmu pengetahuan, dan pembaca

#### **DAFTAR PUSTAKA**

- Anarta, R. (2019). Pengembangan wisata pertambangan di kawasan pertambangan Sawarund. *Sosial Humaniora*, 21 (2), 184–193.
- Asmoro, B.T., Susanthi, F.D., Anam, S., Maulidia, A. (2020). Pemberdayaan Pokdarwi dalam Pengelolaan Ruang Terbuka Hijau (RTH) Pasavan Sekartaj Desa Sengur, Kecamatan



- Kepanjen, Provinsi Malang. *JURPIKAT (Jurnal Pengabdian Kepada Masyarakat)*, 1 (2), 125-135.
- Hadi, W. & Widi Aninssi, H. (2020). *Pelaksana Sapta Pesona Wisata Kawasan Zonder Yogyakarta, Kecamatan Prambanan, Kabupaten Sleman, Dinas Pariwisata Dolph Sambirejo. Khasanah Ilmu - Jurnal Pariwisata dan Kebudayaan*, 11(2), 127-136.
- Murianto, M., Putra, I. NTD & Kurniansah, R. (2020). *Peran Pokdarwis Batu Rejeng dalam pengembangan desa Sentiling Lombok Tengah. Jurnal Riset dan Inovasi*, 1(1), 21-26.
- Nurfahim, R. & Hijan, P. (2022). *Tiran saat ini sedang mengembangkan desa wisata di Pulau Tiran. Peran kelompok sadar pariwisata (pokdarwis). Pulau Tiran dalam pengembangan wisata Pulau Tiran*. 11, 215-230.
- Raharjo, T., Agus Sunariya Suleman. (2019). *Penyusunan rencana anggaran biaya Badan Usaha Desa di Kabupaten Tangerang. Dinamisia: Jurnal Pengabdian Kepada Masyarakat*, 3 (Juni
- Rasyidah, R. dkk. (2023). *Membentuk Kelompok Sadar Wisata (Pokdarwis) untuk meningkatkan kesadaran wisata di Kelurahan Blingin, Kecamatan Sambikelep, Kota Surabaya. PIKAT : Jurnal Pengabdian kepada Masyarakat*, 4 (1), 20-29
- Rohiani, I.S., Nursalim, I., Amini, N. S. (2019). *Mengembangkan potensi wisata dengan mengoptimalkan peran Kelompok Sadar Wisata (Pokdarwis) Desa Arjanka. Abdi Manusia*, 6 (3), 332-339.